



Weimar im 18. Jahrhundert



**Anna Amalia
von Sachsen-Weimar –
Mutter des Herzogs
Carl August
von Sachsen-Weimar**



**Carl August –
Herzog von
Sachsen-Weimar**



**Herzogin Luise
von Sachsen-Weimar –
Frau von Carl August**

Goethe in Weimar

1775



**Goethes Haus
im Park
an der Ilm –
Sommerhaus**





Goethes Arbeitszimmer im Sommerhaus



Sitzecke hinter Goethes Gartenhaus



Wittumspalais – Wintersitz von Anna Amalia

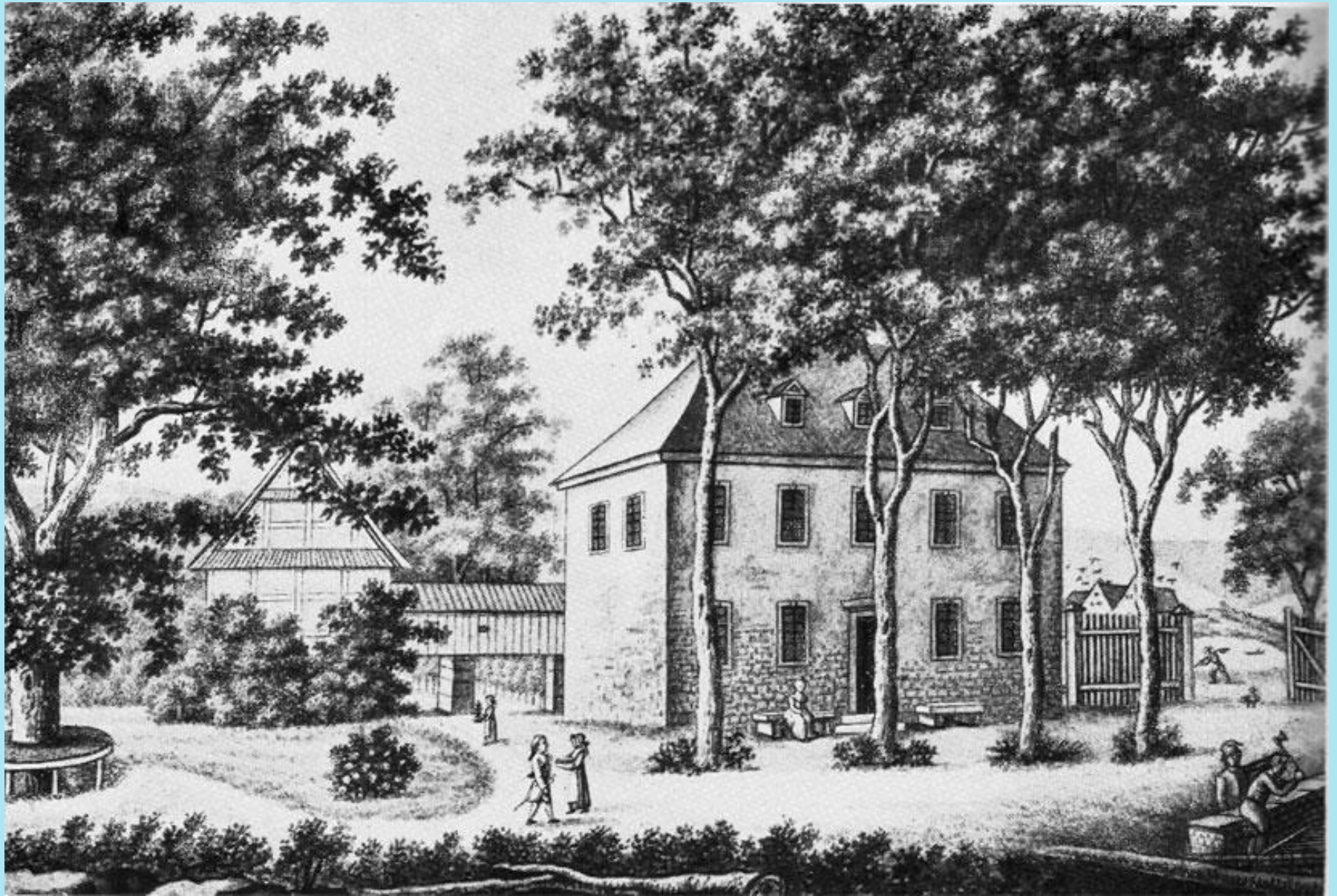

Schloss Tiefurt – Sommersitz von Anna Amalia



Goethe (links) im Amalienkreis



Der Herzog und Goethe nach der Jagd

Goethe
in der Hofgesellschaft

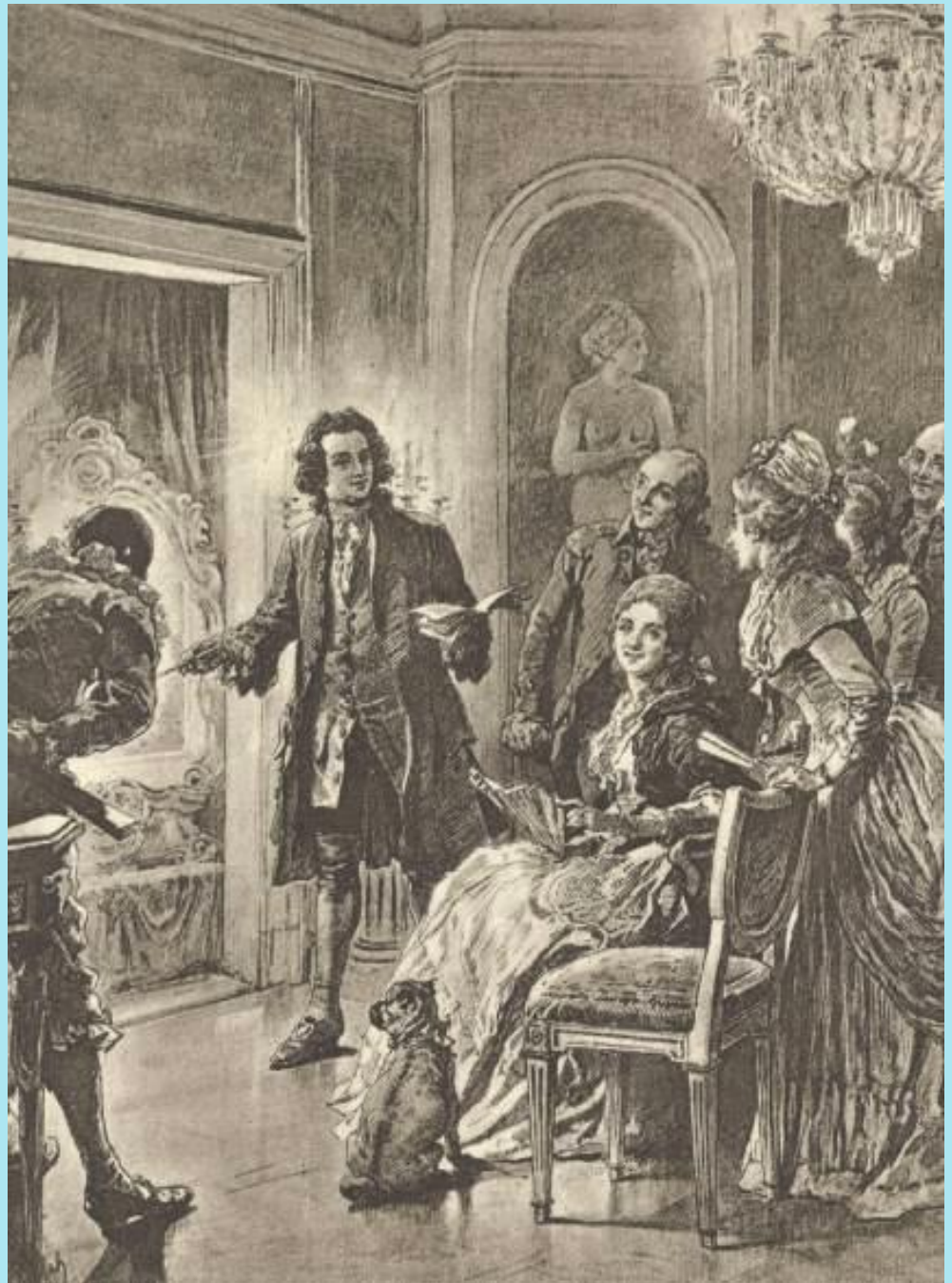

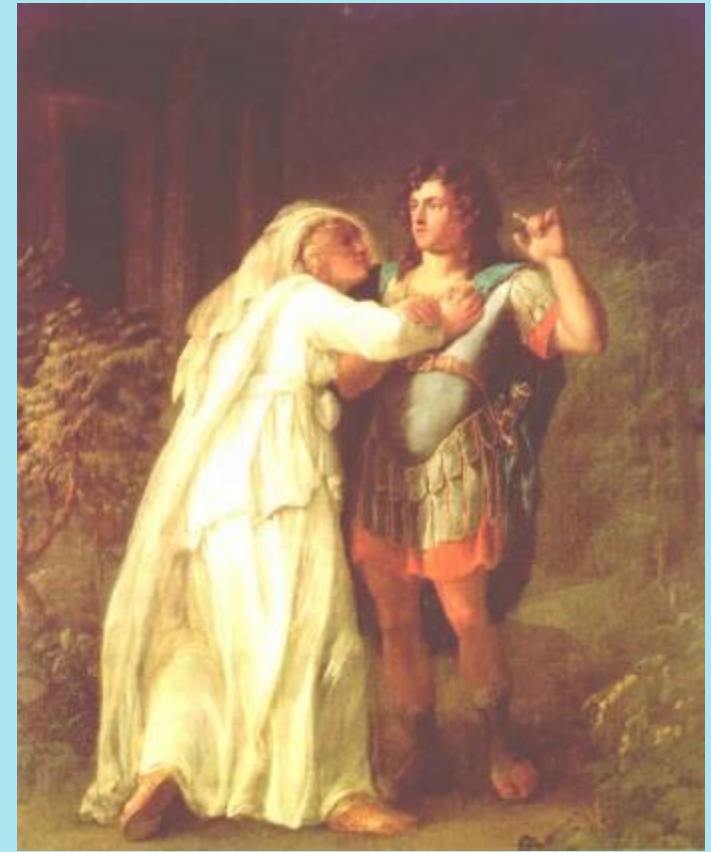

**Goethe als Orest
im Schauspiel
„Iphigenie“**



Bergbau



Wegebau



Heeresreform



Staatshaushalt



Renovierung des Schlosses



Bildungswesen



Theaterleitung

Einige Aufgaben Goethes als Staatsmann



**Goethe
bei der Frau
von Stein**



Charlotte von Stein

**Goethe
und Fritz von Stein –
Sohn der Frau von Stein**

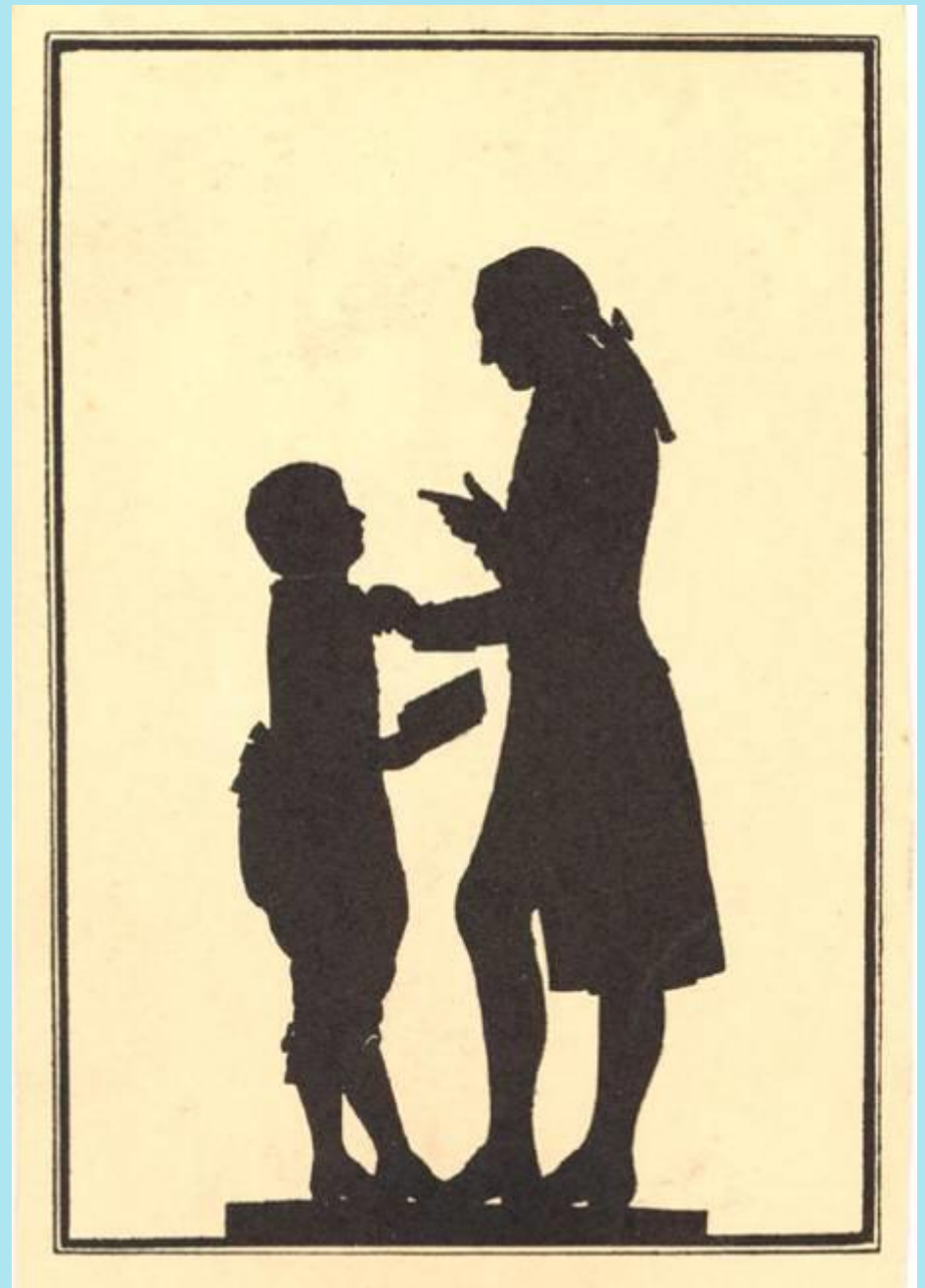



**Schloss Kochberg –
Sommersitz der Frau von Stein**



Kochberg. Schlossgarten



Goethe (1776)



Goethe (1782)



Goethe 1782

Goethe in Weimar. Silhouetten



Goethes Entdeckung – Zwischenkieferknochen des Menschen

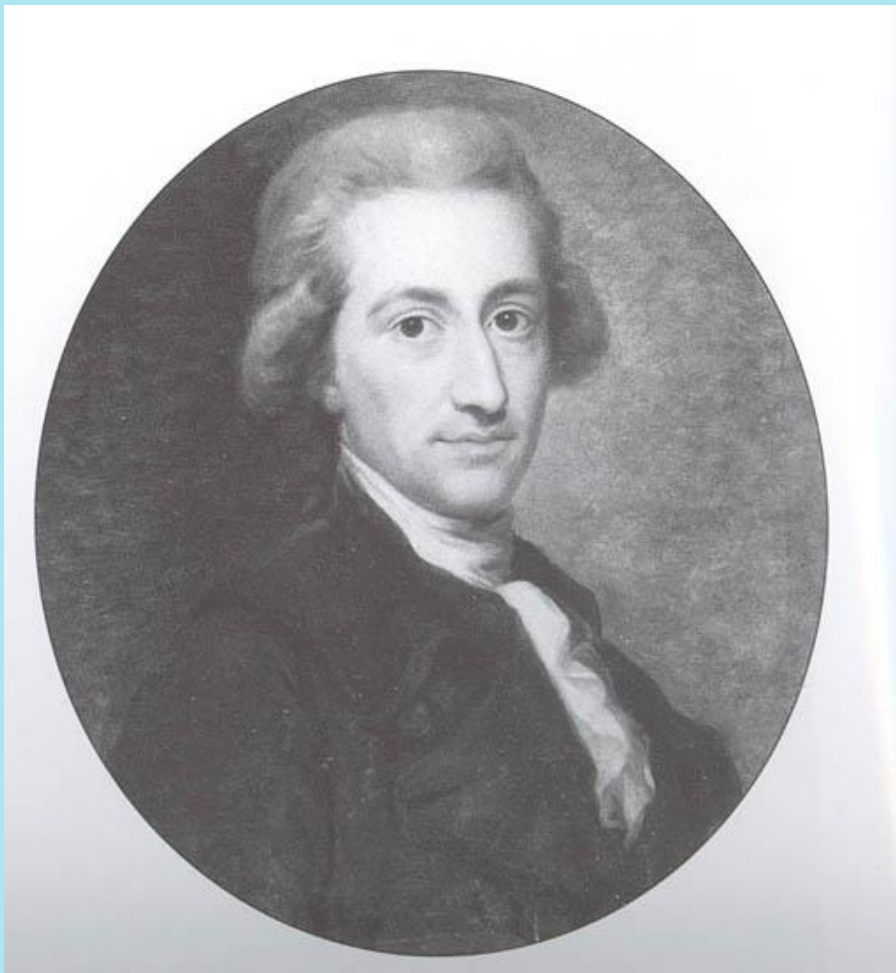

**Goethe
in der Krisezeit 1785**



Der Herzog Carl August

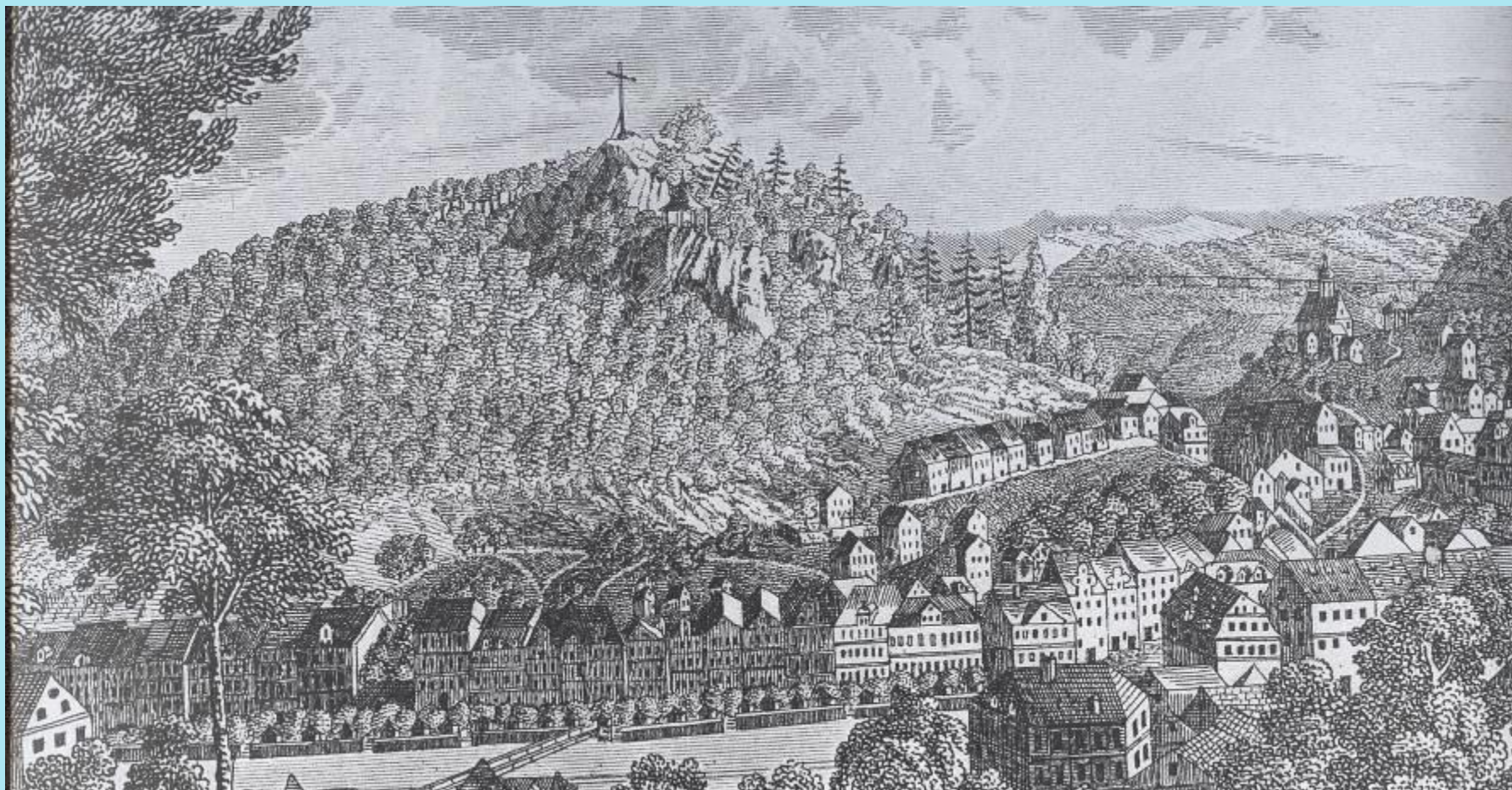

Kurort Karlsbad

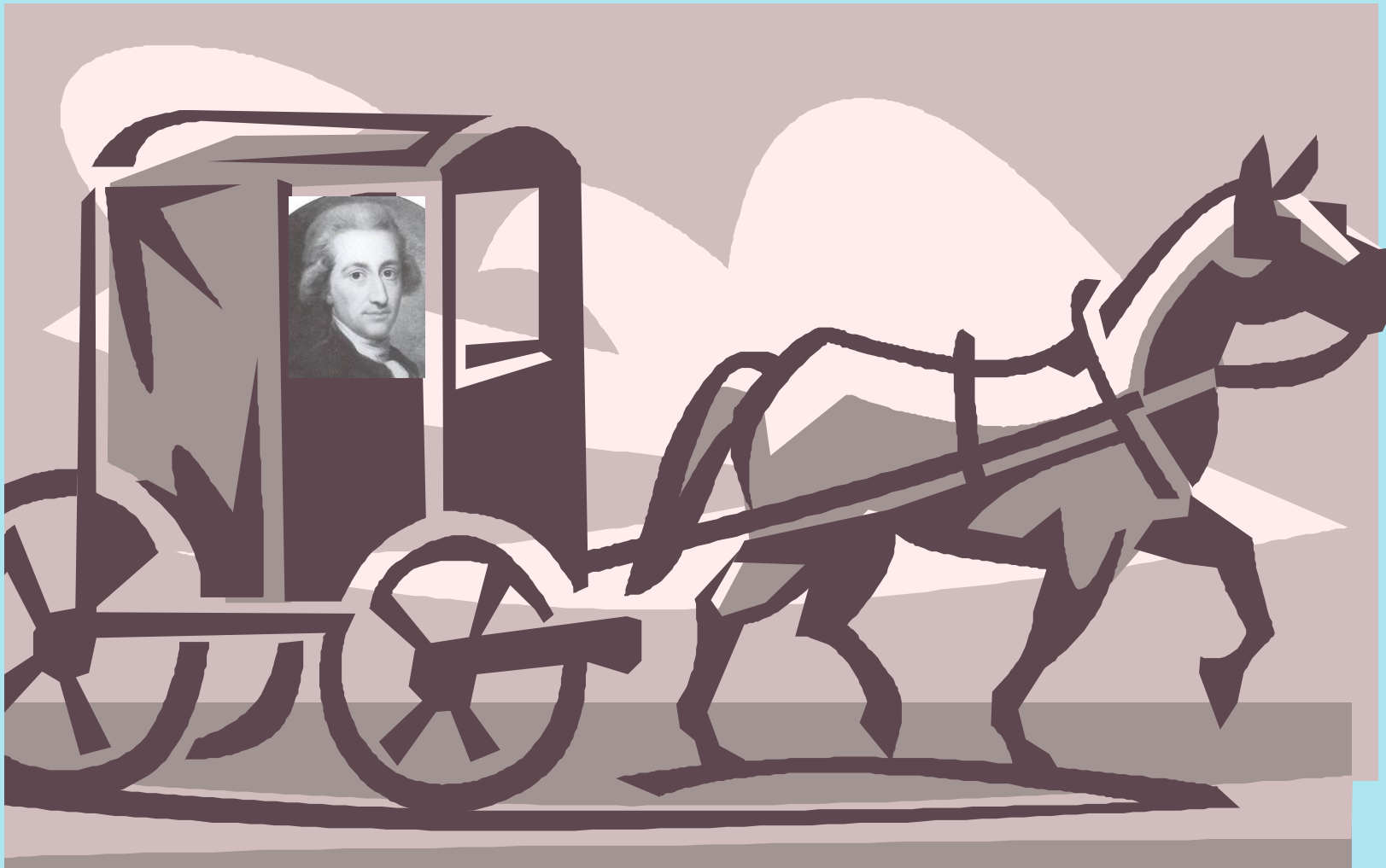

Goethe fährt nach Italien